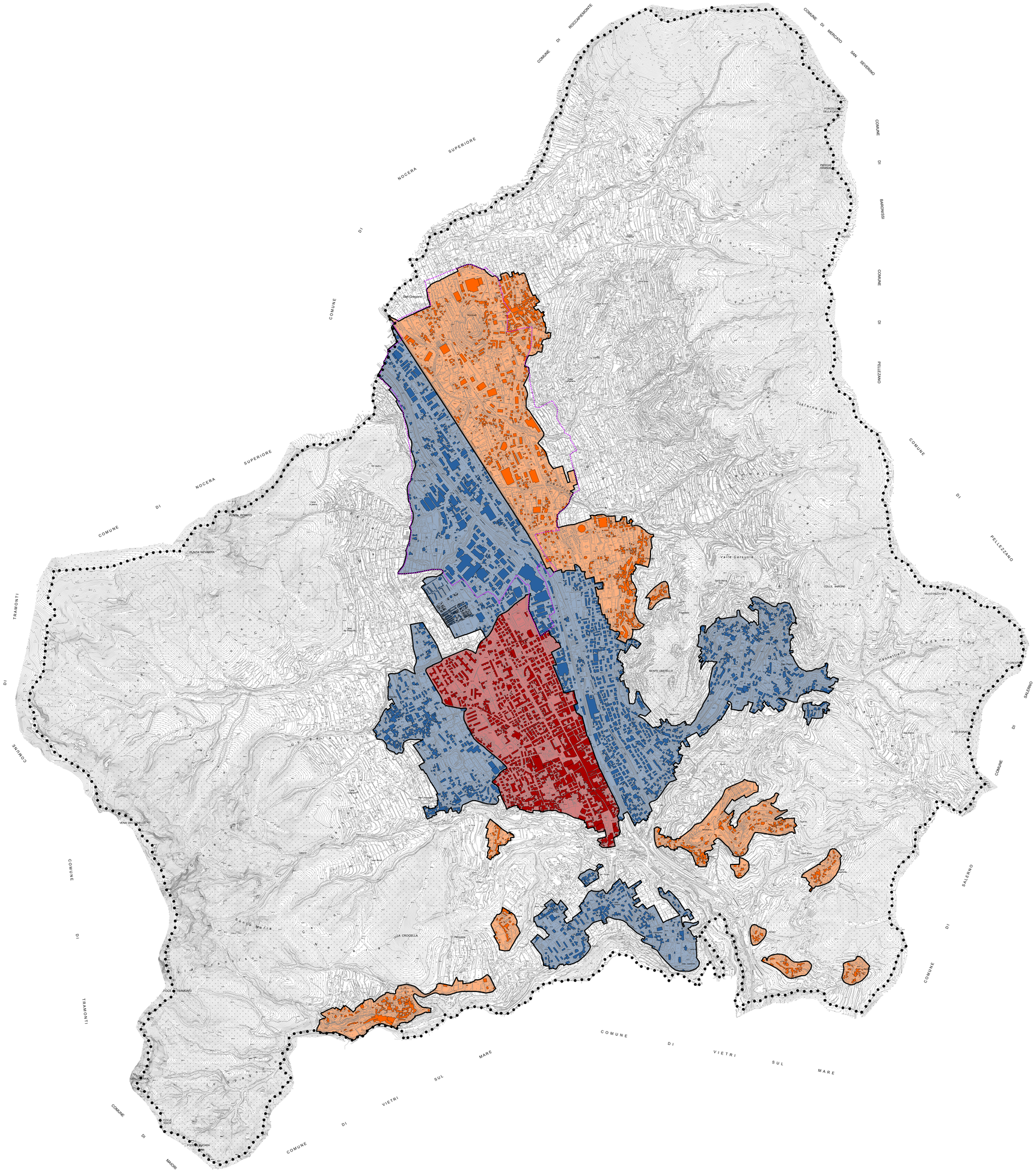

AMBITI DI EQUIVALENZA

- A - Regione centrale consolidata
- B - Regione semiconsolidata e periurbana
- C - Regione delle propaggini urbane collinari

Area per lo sviluppo industriale

Proiezione: UTM Fuso: 33
Datum: WGS84 - Unità: metri
Base cartografica:
Carta Tecnica Comunale del 2008

Città di
Cava de' Tirreni

Sindaco
dott. Vincenzo Servalli

Assessore al Governo del Territorio
arch. Giovanna Minieri

PUC
Piano Urbanistico Comunale

Cava de' Tirreni

PROPOSTA DEFINITIVA

Responsabile del procedimento
ing. Gianluigi Accarino

Dirigente Settore Governo del Territorio
arch. Luigi Collazzo *(progettista capogruppo)*

Gruppo di progettazione
arch. Alberto Angrisani
arch. Aniello De Stefano
arch. Vincenzo Pepe
arch. Gerardo Russo
arch. Giosuè Gerardo Saturno
arch. Valentina Tallercio

hanno inoltre collaborato:
ing. Giulio Gallo
geom. Alessandro Simone Grossi
dott. Maurizio Virgilio

Supporto amministrativo
ist. tecn. Giuseppina Grieco
dott. Alessandro Manzo
per. agr. Maurizio Maugeri

Coordinamento scientifico
prof. arch. Carlo Gasparrini
con.arch. Cirdia Pannieri

Studio geologico
dott. geol. Silvana Di Giuseppe

Studio agronomico
dott. agr. Maurizio Murolo

Piano di zonizzazione acustica
GE.S.A. srl
geom. Giovanni La Francesca

P. PROGETTO
DISPOSIZIONI PROGRAMMATICHE
AMBITI DI EQUIVALENZA
PER LA PEREQUAZIONE URBANISTICA

scala 1:10.000

P7

MARZO 2019