

RETE ECOLOGICA PRIMARIA

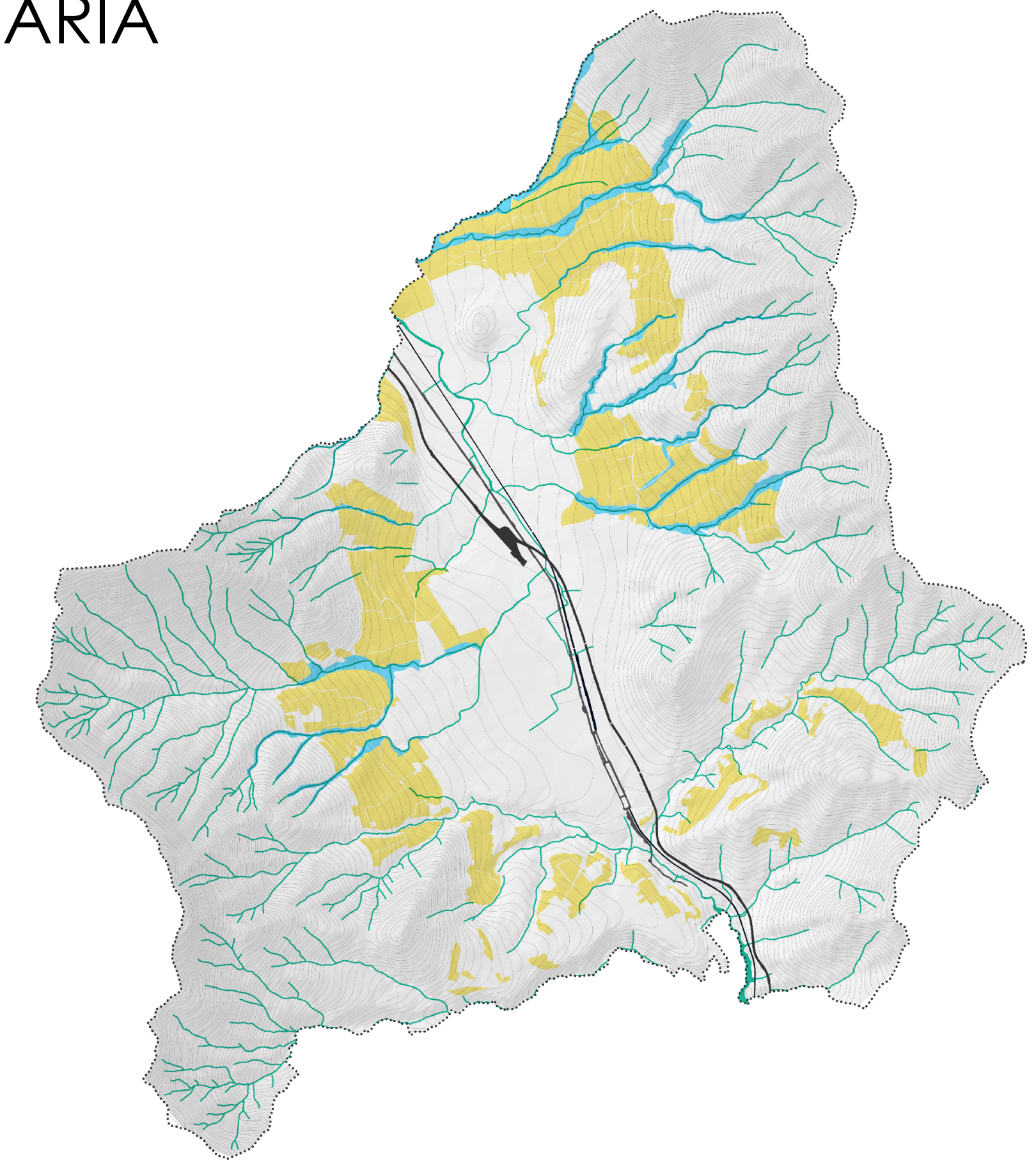

RETE ECOLOGICA SECONDARIA

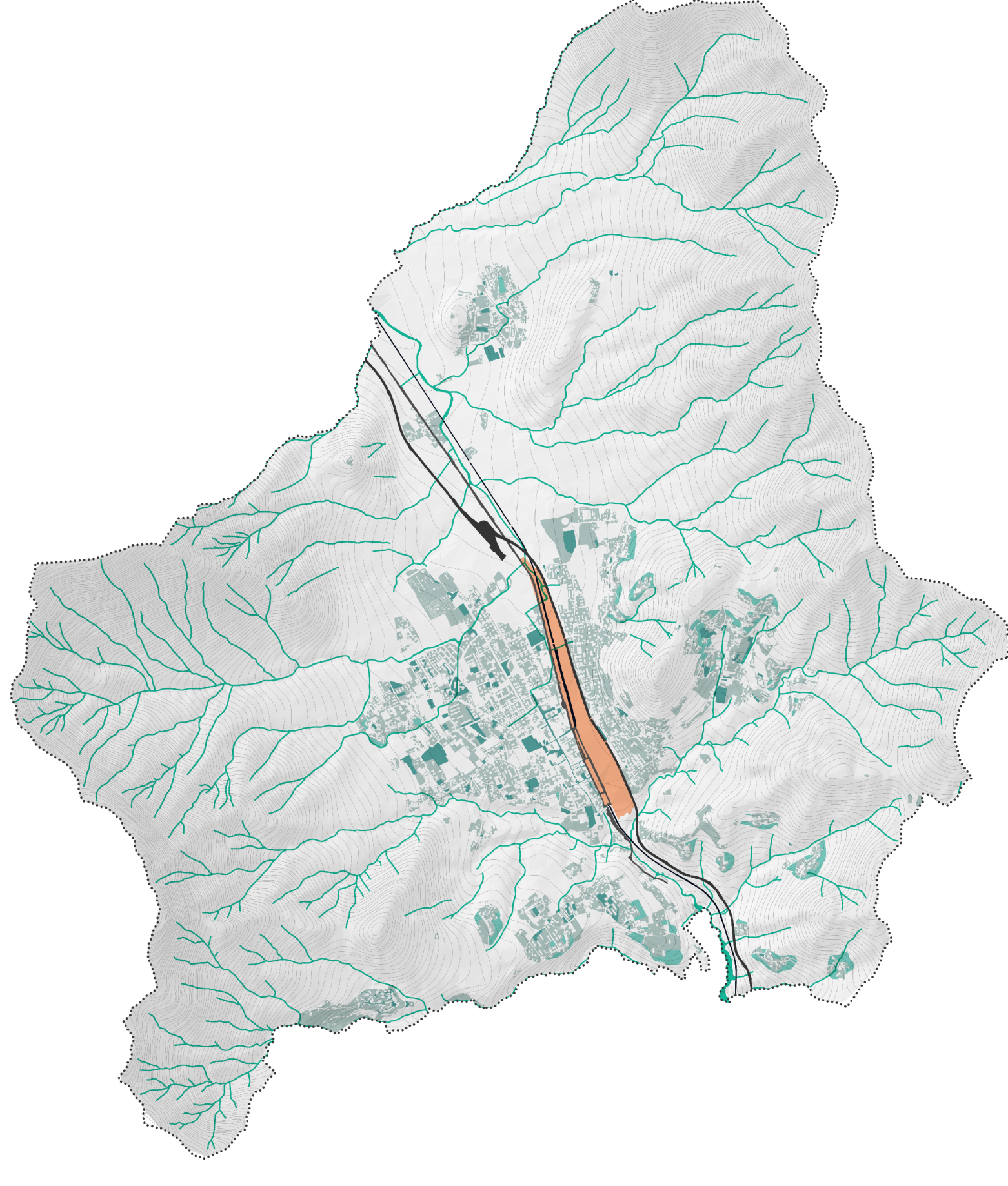

RETE ECOLOGICA URBANA

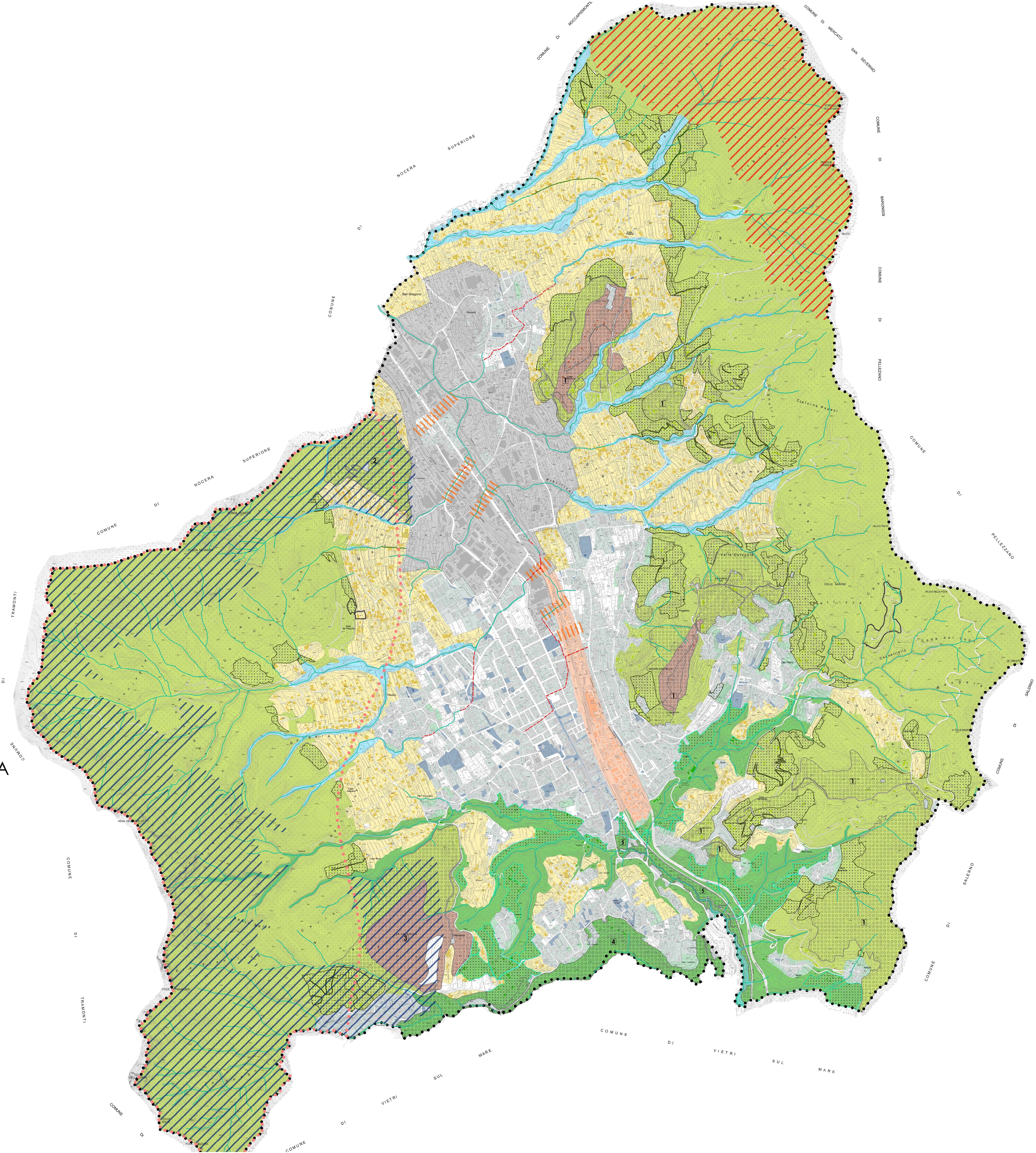

IL SISTEMA AMBIENTALE (sez.3-art.71)

Aree naturali protette

- Parco Regionale dei Monti Lattari SIC I9030008
- Sito di Importanza Comunitaria Dorsale dei Monti Lattari SIC I9030008
- Oasi del Decimare

Rete idrografica (art. 72)

- Reticolo superficiale
- Alveo strada
- Tombinati

Rinaturazione dei detritori ambientali

Recupero ambientale e paesaggistico di aree degradate

RETE ECOLOGICA PRINCIPALE

Nodi ecologici complessi (art. 73)

- Core Areas/Tutela silvo-pastorale (art. 74)
- Are agricole ricomprese nella Core Areas/Tutela silvo-pastorale
- Nodi ecologici territoriali/Parchi territoriali (art. 75)
- Parchi tematici:
 - Parco storico delle Tori
 - Parco del Colle di San Martino
 - Parco del Monte Crociata
 - Parco delle grotte del Boreo
 - Parco del Valone San Francesco

Corridoi ecologici territoriali (art. 76)

- Corridaio ecologico territoriale del Boreo/Tutela idrogeologica e di difesa del suolo
- Are agricole ricomprese nel Corridaio ecologico trasversale del Boreo

RETE ECOLOGICA SECONDARIA

Corridoi ecologici locali (art. 77)

- Corridoi ecologici/Tutela idrogeologica e di difesa del suolo
- Varchi funzionali ai corridoi ecologici locali

Motivi del paesaggio agrario / Zone Agricole (art. 78)

RETE ECOLOGICA URBANA

Nodi ecologici urbani (art. 79)

- Area di rispetto ambientale di tutela degli insediamenti antichi accentrati/Rispetto ambientale
- Altrezzature urbane a standard scoperte
- Connettivo ecologico urbano (art. 80)
- Sistema diffuso degli spazi aperti pubblici e privati
- Parco lineare di fondovalle

Are di Sviluppo Industriale

Profezioni: UTM Euro: 33
Datum: WGS84 - Unità: metri
Base cartografica:
Carta Tecnica Comunale del 2008

Città di Cava de' Tirreni

Sindaco
dott. Vincenzo Savelli

Assessore al Governo del Territorio
dott. Giovanni Vespi

PUC
Piano Urbanistico Comunale

Cava de' Tirreni

Responsabile del procedimento
Ing. Gianluigi Accardo

Diligente Settore Governo del Territorio
arch. Luigi Calzavara (responsabile catastografico)

Gruppo di progettazione
arch. Roberto Angileri
arch. Andrea De Santoro
arch. Vincenzo Pappalardo
arch. Gerardo Russo
arch. Giulio Giancarlo Sottano
arch. Valterio Salvo

hanno inoltre collaborato:
Ing. Giulio Gallo
geom. Alessandro Simone Grassi
dott. Maurizio Virgilio

Supporto amministrativo
dott. Alessandra Gennaro
dott. Alessandra Gennaro
per. ing. Maurizio Moriggi

Coordinamento scientifico
prof. dott. Carlo Giugiaro
con arch. Cinzia Parnis

Studio geologico
dott. ing. Silvio Di Giuseppe

Studio agronomico
dott. ing. Maurizio Moriggi

Piano di zonizzazione acustica
geom. Giovanni La Francesca

scala 1:10.000

P3.3

MARZO 2020