

- 111 Zone residenziali a tessuto continuo
- 112 Zone residenziali a tessuto discontinuo e rada
- 121 Case sparse
- 122 Borghi e villaggi
- 2 Aree industriali, commerciali e dei servizi pubblici
- 2212 Ferrovie a due binari
- 1222 Viabilità stradale e pertinenze
- 2221 Autostade e raccordi autostadali
- 23 Area militare
- 24 Aree estrattive
- 3 Discarica
- 141 Aree verdi urbane
- 142 Aree ricreative e sportive
- 143 Aree verdi private
- 151 Siti di interesse culturale
- 152 Monumenti e rovine
- 16 Cimitero
- 21111 Seminativi semplici
- 21112 Seminativi arborati
- 21213 Culture orto-fioro-vivistiche
- 21214 Culture industriali
- 221 Vigneti
- 222 Frutteti
- 223 Oliveti
- 231 Prati e prati-pascoli avvicendati
- 241 Culture temporanee associate a culture permanenti
- 243 Culture agrarie e spazi naturali
- 244 Aree agroforestali
- 31123 Boschi di rovere e roverella
- 31141 Castagneti con querce
- 3115 Boschi di faggio
- 31162 Alneto-frasineto
- 31171 Robinieti
- 31172 Boschi di conifere
- 3121 Boschi di pino e cipresso
- 31213 Rimboscimenti di pino domestico
- 3122 Boschi misti di conifere e latifoglie
- 322 Brughiere e cespugliati
- 3112 Torreni

TERZO LIVELLO
QUARTO LIVELLO
QUINTO LIVELLO

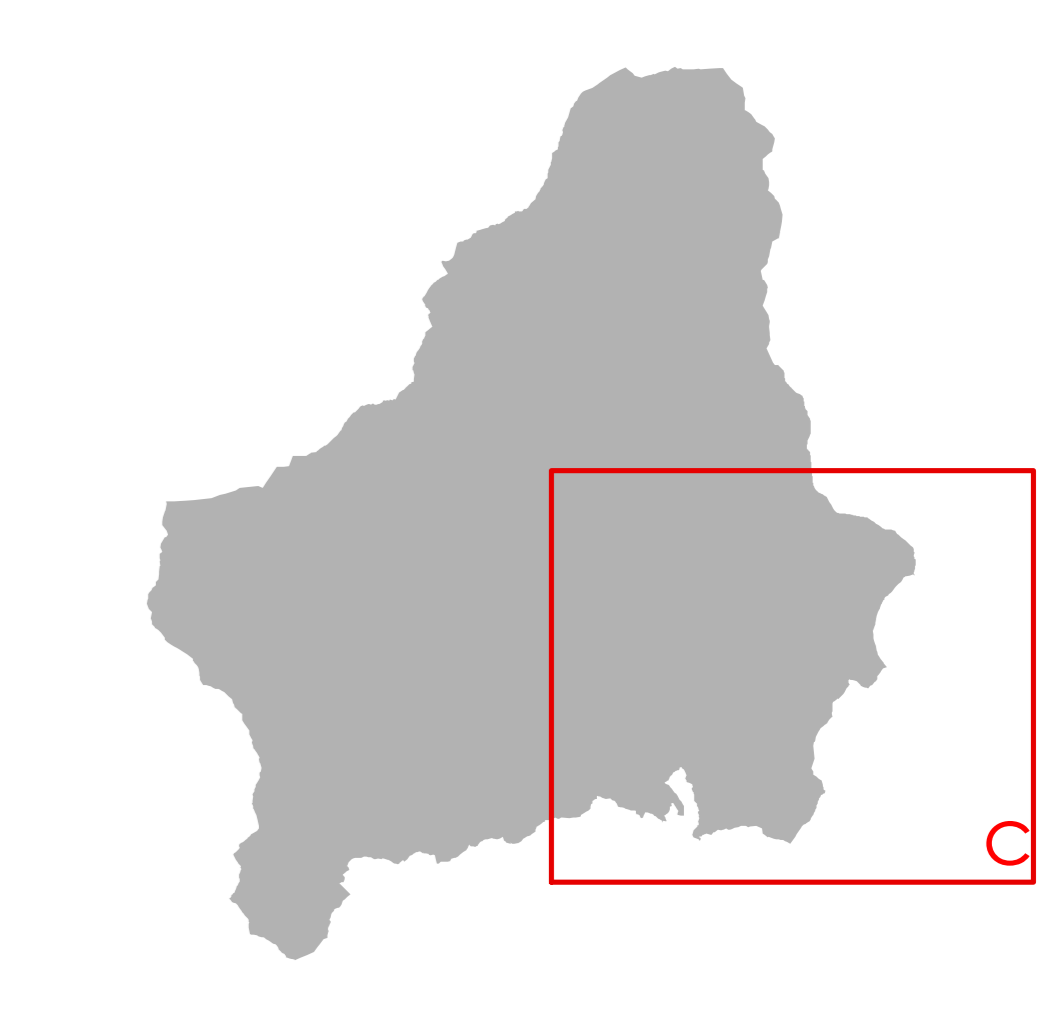

Proiezione: UTM Fusco: 33
Datum: WGS84 - Unità: metri
Base cartografica:
Carta Tecnica Comunale del 2008

Città di
Cava de' Tirreni
Sindaco
dott. Vincenzo Servili
Assessore al Governo del Territorio
arch. Giovanni Masetti



PUC
Piano Urbanistico Comunale
PROPOSTA DEFINITIVA

Responsabile del procedimento
ing. Luigi Acciarini

Studio agronomico
dott. agr. Maurizio Murolo

SA. STUDIO AGRONOMICO
Carta dell'uso agricolo
e forestali

scala 1:5.000

Dirigente Settore Governo del Territorio
arch. Luigi Calzavara (responsabile)

Gruppo di progettazione
arch. Alberto Angeloni
arch. Anselmo De Stefano
arch. Vincenzo Fazio
arch. Giancarlo Rossi
arch. Elisabetta Gerardo Sotgiu
arch. Valterina Tolacchini

Autore scelte collaborative
ing. Carlo Gallo
geom. Alessandra Simona Grassi
dott. Maurizio Virgilio

Supporto amministrativo
Ing. Nicola Giuseppe Grieco
dott. Alessandro Masetti
per. agr. Maurizio Murolo

Coordinamento scientifico
prof. arch. Carlo Calzavara
con arch. Cinzia Pannari

Studio geologico
dott. agr. Stefano Di Giuseppe

Studio agronomico
dott. agr. Maurizio Murolo

Piano di zonizzazione acustica
GE.S.A. srl
geom. Giovanni La Francesca

SA.2c