

- Edifici di nuova costruzione e ampliamenti
- Ampliamenti, interventi di demolizione e ricostruzione
- Recupero abitativo dei sottotetti
- Cambi di destinazione d'uso

Immobili dismessi al 2017

Aree di Sviluppo Industriale

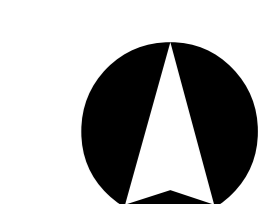
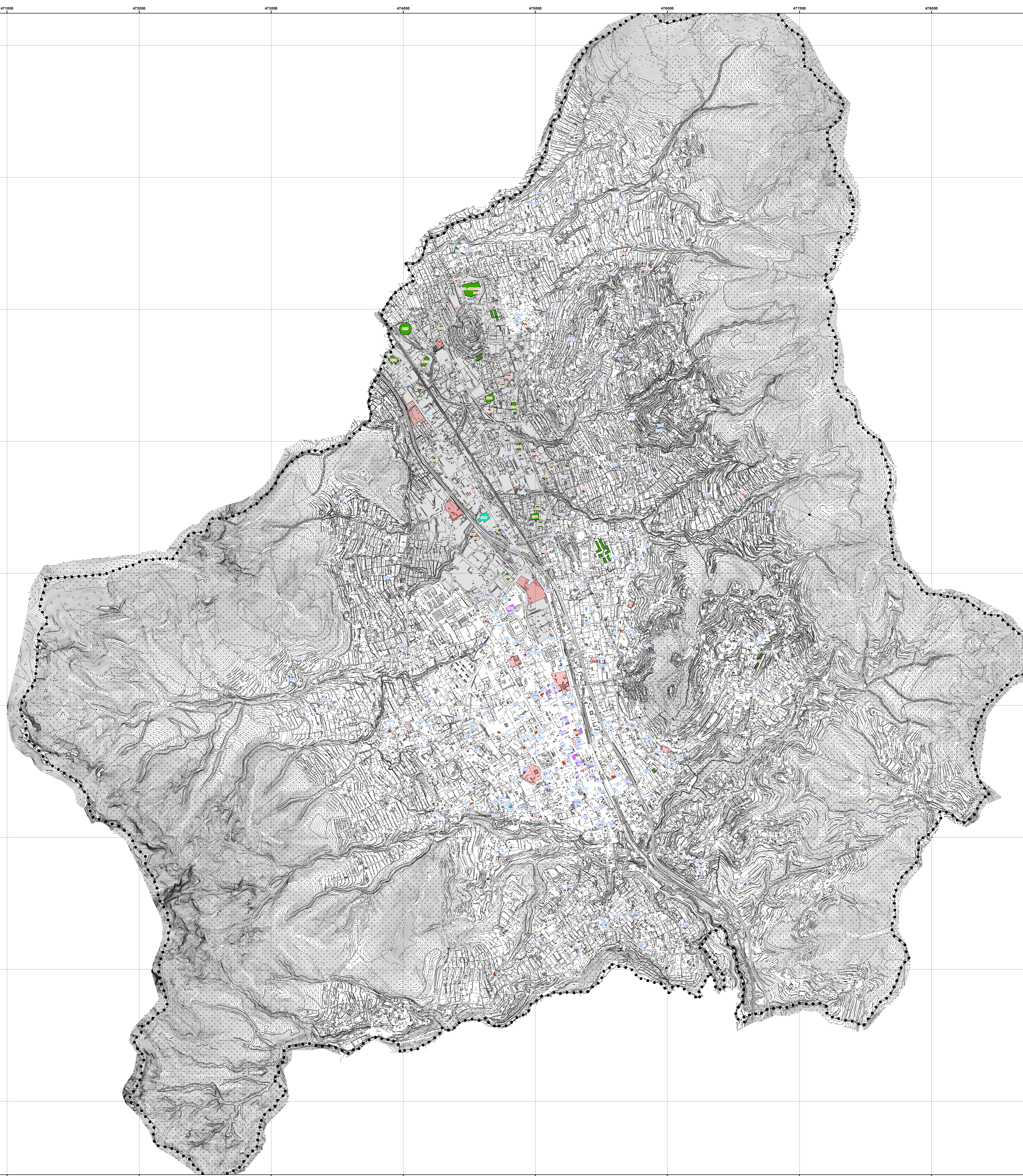

Proiezione: UTM Fusso: 33  
Datum: WGS84 - Unità: metri  
Base cartografica:  
Cartografia Istituto Geografico Militare

 **Città di Cava de' Tirreni**  
Sindaco  
dott. Vincenzo Servelli  
Assessore al Governo del Territorio  
arch. Giovanni Minelli

 **PUC**  
Piano Urbanistico Comunale

**PROPOSTA DEFINITIVA**

**Responsabile del procedimento**  
ing. Corrado Accornero

**Gruppo di progettazione**  
arch. Alberto Argiccioli  
arch. Ariella De Stefano  
arch. Vincenzo Pepe  
arch. Gerardo Russo  
arch. Gianni Gerardo Saturno  
arch. Valerina Tallero

**Hanno inoltre collaborato:**  
ing. Guido Cotti  
geom. Alessandro Simone Grassi  
dott. Maurizio Vaglio

**Supporto amministrativo**  
ing. Gian. Giuseppina Gallo  
dott. Alessandro Manzo  
dott. agr. Maurizio Anselmi

**Coordinamento scientifico**  
prof. arch. Carlo Gasparri  
con arch. Cirio Parnisi

**Studio geologico**  
dott. ing. Silvio Di Giuseppe

**Studio agronomico**  
dott. agr. Maurizio Murilo

**Piano di zonizzazione acustica**  
G.E.S.A. srl  
geom. Giovanni La Francesca

scala 1:10.000

**AE.4**

