

USI PREVALENTI

Edifici ad uso specializzato

- Residenziale
- Rurali
- Turistico ricettivo
- Commerciale
- Parcheggio
- Produttivo
- Servizi
- Depositi/cantine e altro

Edifici ad uso integrato

- Residenziale - Terziario
- Residenziale - Produttivo
- Commerciale - Produttivo
- Commerciale - Residenziale
- Commerciale - Terziario

- Edifici produttivi dismessi
- Edifici non censiti

- Aree di Sviluppo Industriale

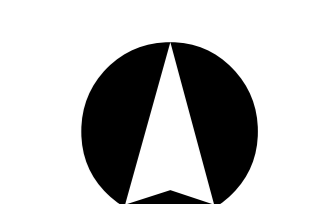
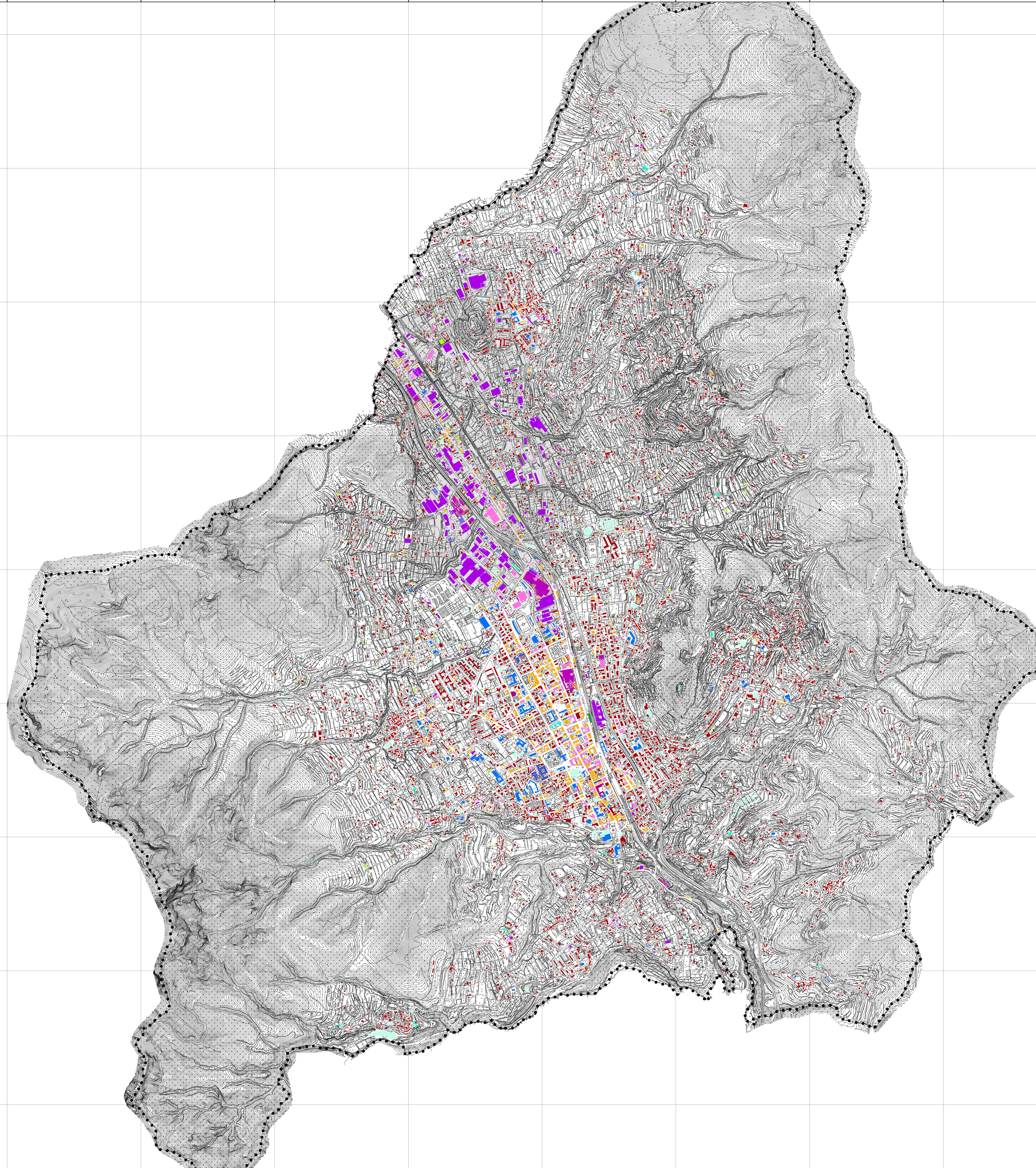

Proiezione: UTM Fuso: 33
 Datum: WGS84 - Unità: metri
 Base cartografica: Cartografia Istituto Geografico Militare



Città di Cava de' Tirreni

Sindaco
 dott. Vincenzo Servilli
 Assessore al Governo del Territorio
 arch. Giovanni Minelli



Cava de' Tirreni

PROPOSTA DEFINITIVA

Responsabile del procedimento
 ing. Corrado Accornero

Dirigente Settore Governo del Territorio
 arch. Luigi Colonna - ingegnera cartografa

Gruppo di progettazione
 arch. Alberto Angileri
 arch. Ariella De Stefano
 arch. Vincenzo Pepe
 arch. Gerardo Russo
 arch. Gianni Gerardo Saturno
 arch. Valerina Tolercio

Hanno inoltre collaborato:
 ing. Guido Cotti
 geom. Alessandro Simone Grassi
 dott. Maurizio Vignoli

AE.DOCUMENTO DI SINTESI
 DELL'ANAGRAFE EDILIZIA
 Sintesi dell'anagrafe edilizia:
 usi prevalenti -
 Aggiornamento A.E. al 2016

Supporto amministrativo
 dott. Alessandro Manzo
 ing. agr. Maurizio Anselmi

Coordinamento scientifico
 prof. arch. Carlo Gasparri
 con arch. Cinzia Parnieri

Studio geologico
 dott. ing. Silvio Di Giuseppe

Studio agronomico
 dott. agr. Maurizio Murilo

Piano di zonizzazione acustica
 G.E.S.A. srl
 geom. Giovanni La Francesca

scala 1:10.000

AE.5