

- Zona a : aree con criticità da instabilità
- Zona b : aree con criticità da sismicità
- Zona c : aree con criticità da falda acquifera
- Zona d : aree con criticità da instabilità e falda acquifera
- Zona e : aree con criticità da sismicità e falda acquifera
- Zona f : aree con criticità da instabilità e sismicità
- Zona g : aree con criticità da instabilità, sismicità e falda acquifera

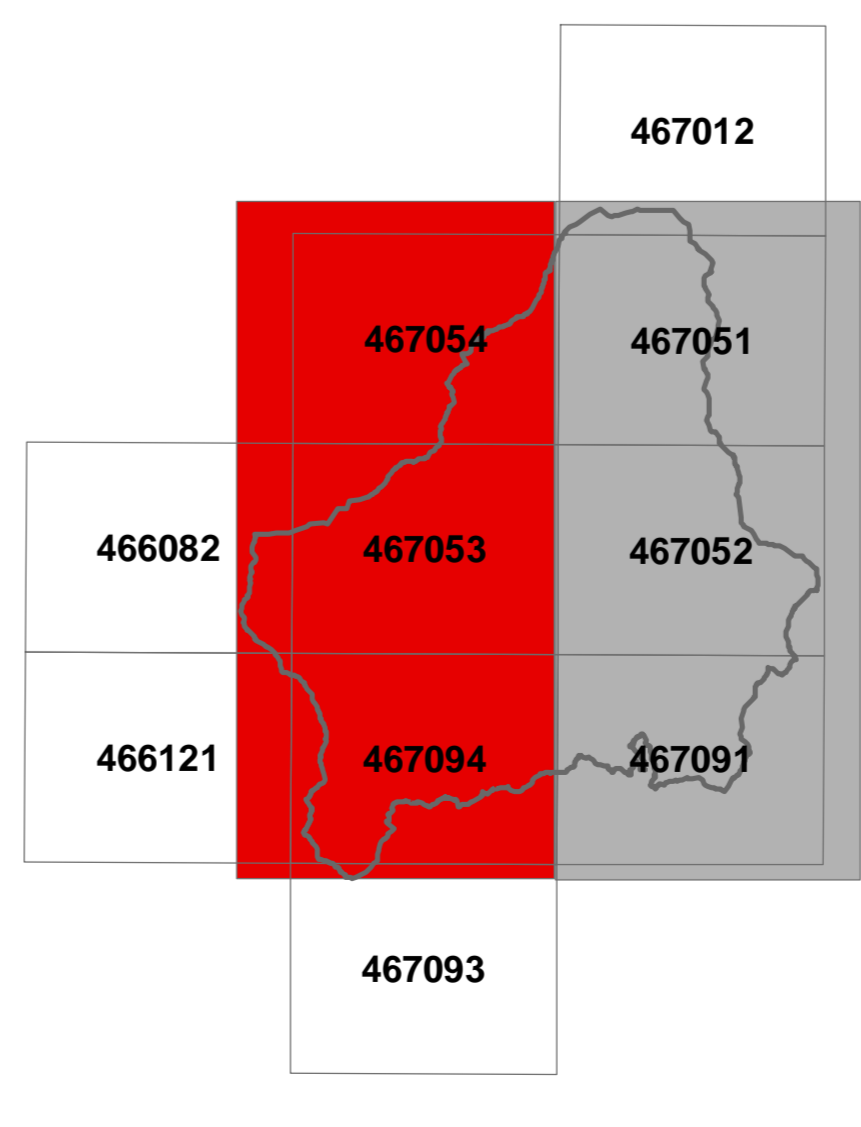

Quadro di unione Carta Tecnica Numerica Comunale  
 SCALA 1:5.000  
 0 200 400 800 metri

# PUC

**PIANO URBANISTICO COMUNALE**

progetto definitivo

Proposta di adozione con D.D.C. n. \_\_\_\_\_ del \_\_\_\_\_  
 Approvata con D.D.C. n. \_\_\_\_\_ del \_\_\_\_\_  
 Approvata con D.P.C.M. n. \_\_\_\_\_ del \_\_\_\_\_

Allegato B

Indagini Geologiche

Carta della Vulnerabilità del territorio e Fattibilità Geologica - L.R.16/04

**CITTA' DI CAVA DE' TIRRENI**  
 Sindaco: Luigi Longanesi  
 Assessori: Paolo Di Biase, Roberto Di Biase, Roberto Lombardi

Responsabile Ufficio del Progettamento: Antonio Scardito  
 Gruppo di progettazione:  
 Alberto Argenti  
 Luigi Colucci  
 Francesco Milione  
 Vittorio Di Biase  
 Vincenzo Ajello  
 Anna Maria  
 Raffaella Polverino  
 Daniela Scardito  
 Simone Sassi

consulente per la redazione del P.U.C.:  
 Carlo Caporini - coordinatore tecnico  
 Vito Cappello  
 Giulio Di Biase  
 Ettore Casale  
 Sandro Turchia

collaboratori amministrativi:  
 Giuseppe Cirico  
 Paolo Scardito  
 Maria Luisa Zorra

AII.B-7