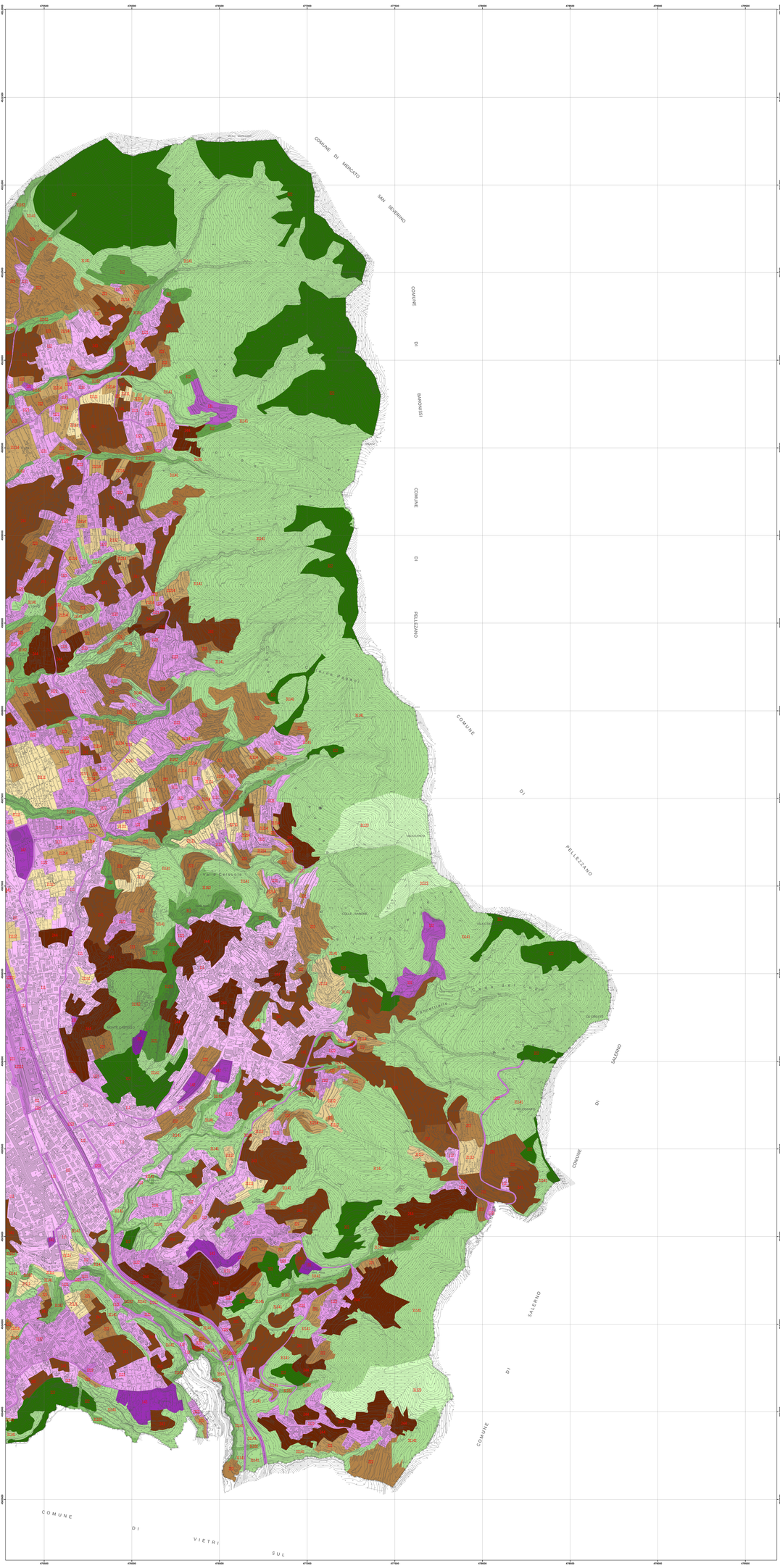

CORINE LAND COVER

SUPERFICI ARTIFICIALI

- 111 ZONE RESIDENZIALI A TESSUTO CONTINUO
- 112 ZONE RESIDENZIALI A TESSUTO DISCONTINUO
- 1121 CASE SPARSE
- 1122 BORGHI E VILLAGGI
- 121 AREE INDUSTRIALI E COMMERCIALI
- 12212 FERROVIE A DUE BINARI
- 1222 VIABILITA' STRADALE E PERTINENZE
- 12221 AUTOSTRADE E RACCORDI AUTOSTRADALI
- 125 AREA MILITARE
- 131 AREE ESTRATTIVE
- 132 DISCARICA
- 141 AREE VERDI URBANE
- 142 AREE RICREATIVE E SPORTIVE
- 1425 AREE VERDI PRIVATE
- 1426 SITI DI INTERESSE CULTURALE
- 1427 MONUMENTI E ROVINE
- 1428 CIMITERO

SUPERFICI AGRICOLE UTILIZZATE

- 21111 SEMINATIVI SEMPLICI
- 21112 SEMINATIVI ARBORATI
- 21213 COLTURE ORTO-FLORO-VIVAISTICHE
- 21214 COLTURE INDUSTRIALI
- 221 VIGNETI
- 222 FRUTTETI
- 223 OLIVETI
- PRATI E PRATI-PASCOLI AVVICENDATI
- COLTURE TEMPORANEE E PERMANENTI
- COLTURE AGRARIE E SPAZI NATURALI
- 2426 AREE AGROFORESTALI

TERRITORI BOSCATI E AMBIENTI SEMINATURALI

- 31129 BOSCHI DI ROVERE E ROVERELLA
- 31132 BETULETI
- 31141 CASTAGNETI CON QUERCE
- 3116 FAGGETA
- 31162 ALNETO-FRASSINETO
- 31171 ROBINIETI
- 312 BOSCHI DI CONIFERE
- 31211 BOSCHI DI PINO E CIPRESSO
- 31212 RIMBOSCHIMENTI DI PINO DOMESTICO
- 3122 BOSCHI MISTI DI CONIFERE E LATIFOGLIE
- 324 BRUGHIERE E CESPUGLIETI

CORPI IDRICI

- 5112 TORRENTI
- Limite comunale

466042	467013	467012
466081	467054	
466082	467053	
466121	467094	
466122	467093	467092

Carta tecnica numerica comunale 2008
Quadro di unione Carta Tecnica Regionale
Sistema di riferimento WGS84

SCALA 1:5.000

PUC

CITTA' DI CERCOLA DI TIRRENI
Settore
Lavori Pubblici
Assessore alle opere di disegno urbano e conservazione
Dessore Lattuca

PIANO URBANISTICO COMUNALE DI CAVA DE' TIRRENI

progetto definitivo

Proposta di adozione con D.C.C. n.____del _____
Adottato con D.C.C. n.____del _____
Approvato con D.P.C.P. n.____del _____

Allegato C
Indagini agronomiche

Carta dell'uso agricolo-forestale

Progettisti:
Designers dell'Ufficio
Luca Cascio
progettista capogruppo

Responsabile Unico del Procedimento
Responsible for the Project
Giuseppe de Gregorio

Gruppo di progettazione
Atlantis Angrisani
Luigi Collucci
Francesca Imbriano
Ivana Lattuca
Vincenza Ingrosso
Anna Moraglia
Raffaella Rosanna
Gerardo G. Salvatore
Simone Sodo

Consulenze per la redazione del P.U.C.:
Consultants for the coordination scientific
Vito Capozzi
Giulio Iraffo
Gianluca Lo Sapio
Gaetano Vacca

collaboratori amministrativi
Giampiero Greco
Rosa Fabiano
Maria Luisa Zerba

Agr. Maurizio Murolo, agr. Giuseppe Murolo, agr. Mauro Senatore

C.1_Est