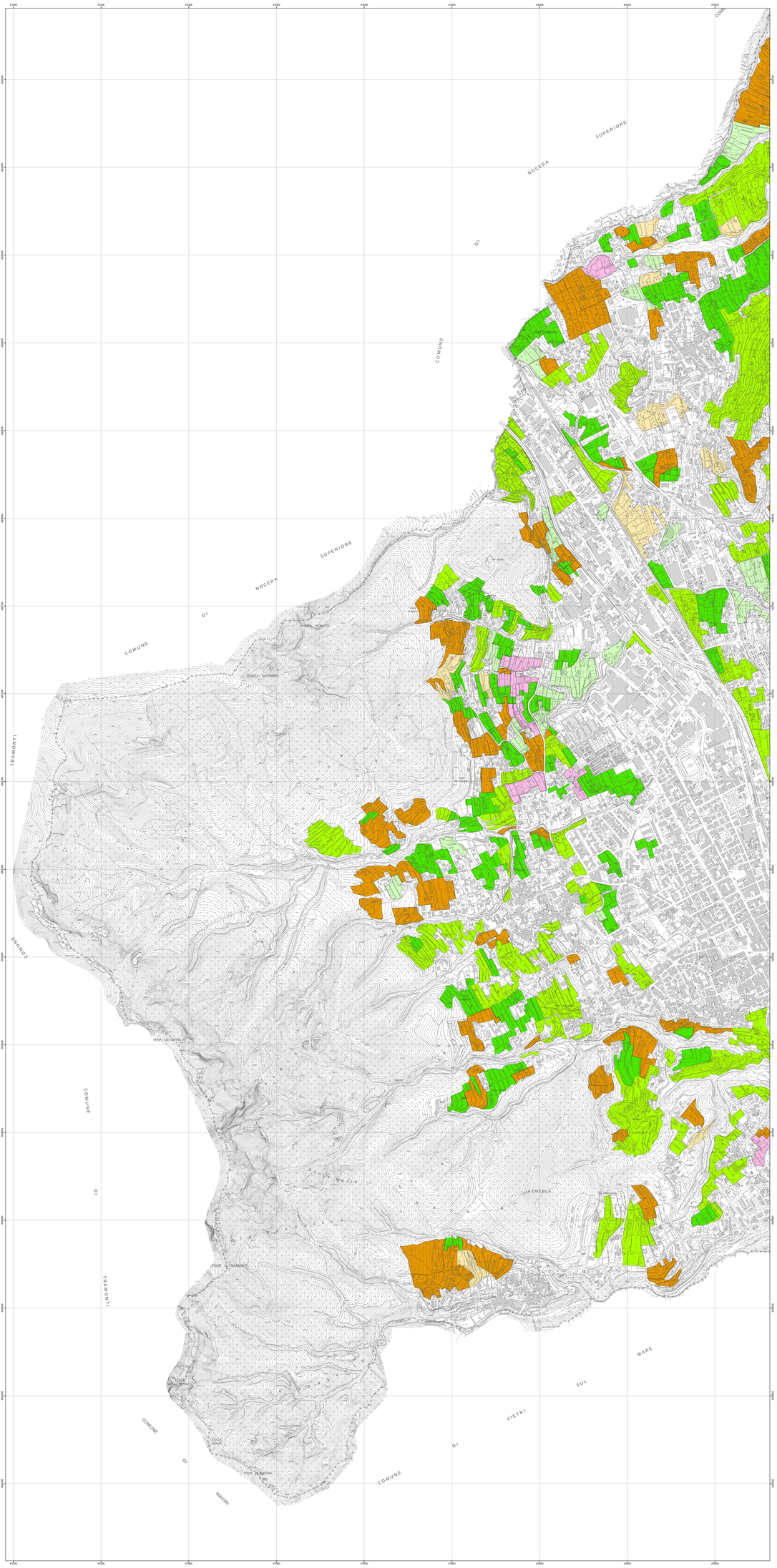

CARATTERE PREVALENTE DELLE COLTURE

- Colture estensive
- Foraggere
- Colture non permanenti
- Colture permanenti
- Colture miste
- Colture industriali
- Moltiplicazione piante

- Limite comunale

466042	467013	467012
466041	467014	467051
466040	467015	467052
466121	467016	467053
466122	467093	467092

Carta tecnica numerica comunale 2008
Quadro di unione Carta Tecnica Regionale
Sistema di riferimento WGS84

SCALA 1:5.000

PUC

CITTA' DI CAVA DE' TIRRENI
Settore
Lavori Pubblici
Assessore alle qualità del disegno urbano e conservazione Beni Ambientali

PIANO URBANISTICO COMUNALE DI CAVA DE' TIRRENI

progetto definitivo

Progetto di adozione con D.C.C. n. ____ del _____
Adottato con D.C.C. n. ____ del _____
Approvato con D.C.C. n. ____ del _____

Allegato C
Indagini agronomiche

Carattere prevalente delle colture

Dirigente dell'V Settore
Carlo Cimitile
progettista capogruppo

Responsabile Unico del Procedimento
Americo Picarella

Gruppo di progettazione
Alberto Angrisani
Luigi Bellucci
Francesco Milione

Ufficio di Piano
Vincenzo Apicella
Anna Iannello
Antonio Lamberti
Gerardo C. Salerno
Simona Salvi

consulenze per la redazione del P.U.C.:
Carlo Gasparrini coordinatore scientifico
Vito Capozzoli
Guido Milfra
Carlo Pisacane
Daniela Ramella

collaboratori amministrativi
Giuseppina Criscuo
Rosa Fabbiano
Maria Luisa Zenna

Agr. Maurizio Murello, agr. Giuseppe Murello, agr. Mauro Senatore

C.3_Ovest