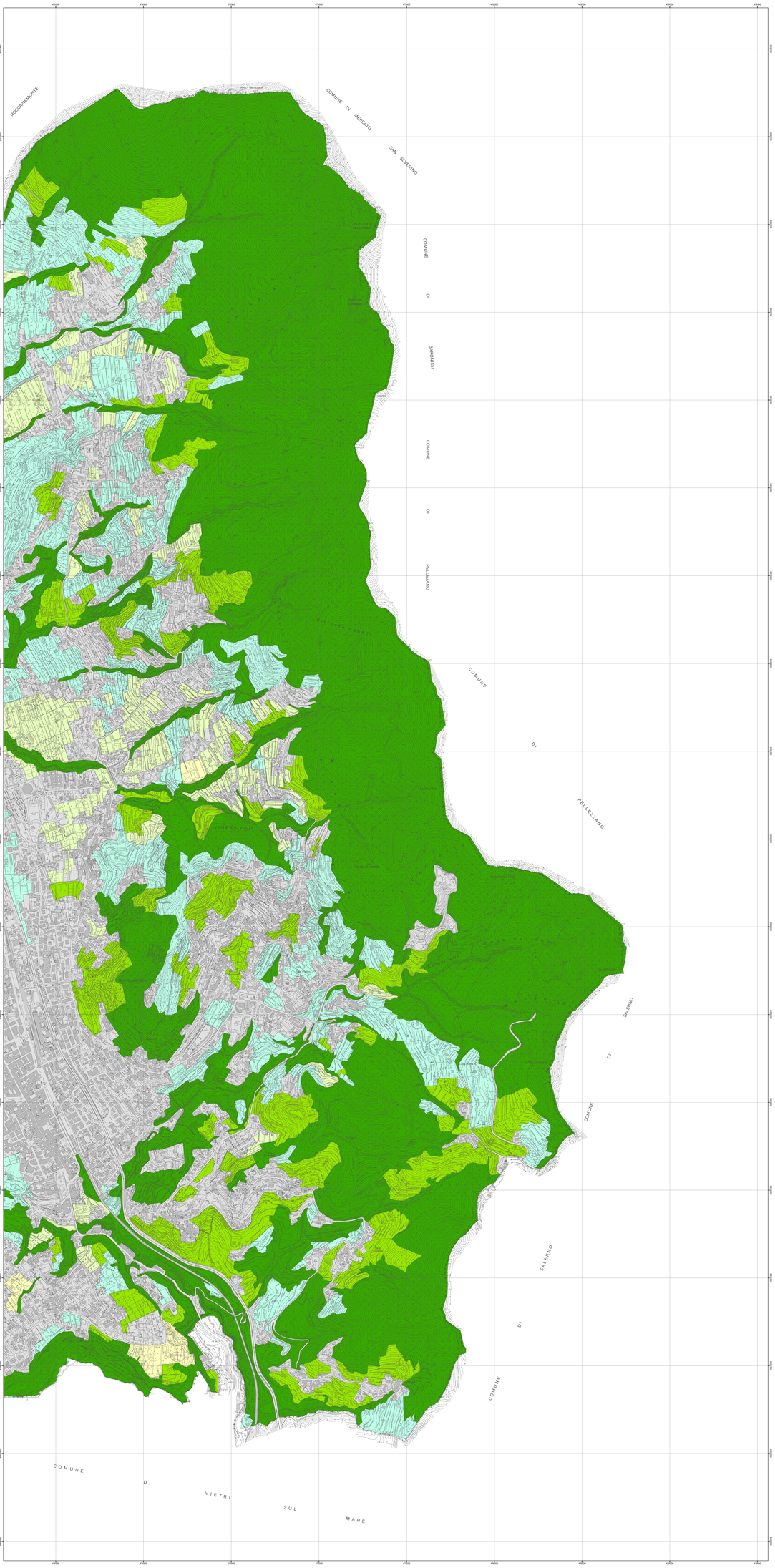

ECOCOMPATIBILITA'

- Nulla
- Molto bassa
- Debole
- Media
- Alta
- Massima

Limite comunale

466042	467013	467012
466081	467054	467053
466082	467063	467062
466121	467084	467083
466122	467093	467092

Carta tecnica numerica comunale 2008
Quadro di unione Carta Tecnica Regionale
Sistema di riferimento WGS84

SCALA 1:5.000

PUC

CITTA' DI CAVA DE' TIRRENI

Sindaco
Luigi Gravagnuolo

Assessore alla qualità del disegno urbano e conservazione Ambiente-Landarch
Antonio Di Maio

PIANO URBANISTICO COMUNALE DI CAVA DE' TIRRENI

progetto definitivo

Proposto di adottare con D.C.C. n.____del _____
Adottato con D.C.C. n.____del _____
Approvato con D.P.C.P. n.____del _____

Allegato C
Indagini agronomiche

Ecocompatibilità delle attività d'uso del territorio

Dirigente del V Settore
Luca Caselli
progettista capogruppo

Responsabile Unico del Procedimento
Antonio Picariello

Gruppo di progettazione
Alberto Angrisani
Luca Caselli
Giuseppe Imparato

Ufficio di Piano
Antonella Apicella
Anna Manetta
Gerardo Pellegrino
Donato E. Sarparto
Simona Sellitti

Consulenza per la redazione del PUC
Carlo Gasparini, coordinatore scientifico
Vito Cappiello
Cluster Italia
Carlo Ratti
Saverio Nanotti

Collaborazioni amministrative
Giuseppina Imperio
Rosa Fratiancesi
Maria Luisa Zerma

agr. Maurizio Murello, agr. Giuseppe Murello, agr. Mauro Senatore

C.7__Est