

Sindaco
Dott. Vincenzo Servati

Assessore all'Urbanistica
Governo del Territorio
Arch. Giovanni Minieri

Il Settore
Governo del Territorio

Dirigente e progettista capo-progetto
Ing. Antonio Altanasso

Gruppo di progettazione - progettisti firmatari
Arch. Alberto Angrisani,
Arch. Anello De Stefano,
Arch. Gerardo Russo

Rapporto preliminare e Rapporto ambientale
Arch. Valentina Talercio

Attività di supporto
Arch. Vincenzo Pajè

Responsabile Unico del Procedimento
per la redazione del PUC
Arch. Laura Pellegrino

Assistenti amministrativi
Sig. Rossa Falasconi,
Sig. Virginia Tagliacarne

Consulenti per la redazione del PUC
Coordinatore Scientifico
Prof. Arch. Carlo Gasparini

Aspetti paesaggistici e ambientali
Prof. Arch. Vito Cappiello

Aspetti della mobilità sostenibile e delle
infrastrutture di trasporto
Ing. Giulio Valle

Valutazione di fattibilità economico-finanziaria
Dott. Ettore Cinque

Valutazione Ambientale Strategica
Arch. Saverio Parrilla

Adeguamento e completamento Tavole Analitiche
Arch. Simona Sisti

A. DESCRIZIONI ED INTERPRETAZIONI

A2. LE FORME DEL PAESAGGIO E LE COMPONENTI AMBIENTALI

A2.1. FORME DEL SUOLO NATURALI E ANTROPICIZZATE scala 1:10.000

IDROGRAFIA

- sorgenti
- corsi d'acqua
- alvei e fossi
- alvei tombati

GEOMORFOLOGIA

- cave
- crinali
- terrazzamenti
- colli

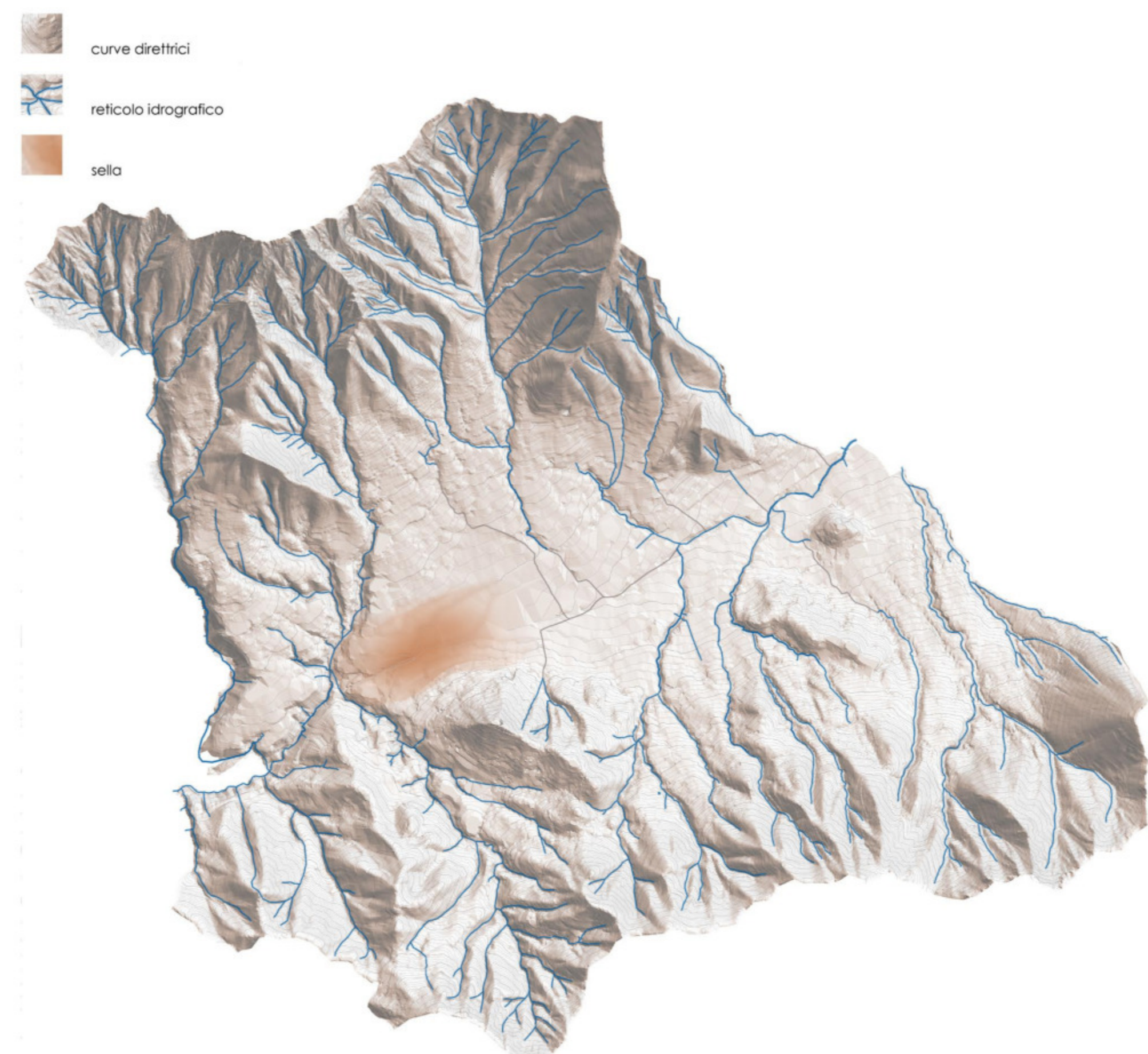

la "Sella" tra i due sistemi idrografici, al luogo del primo insediamento

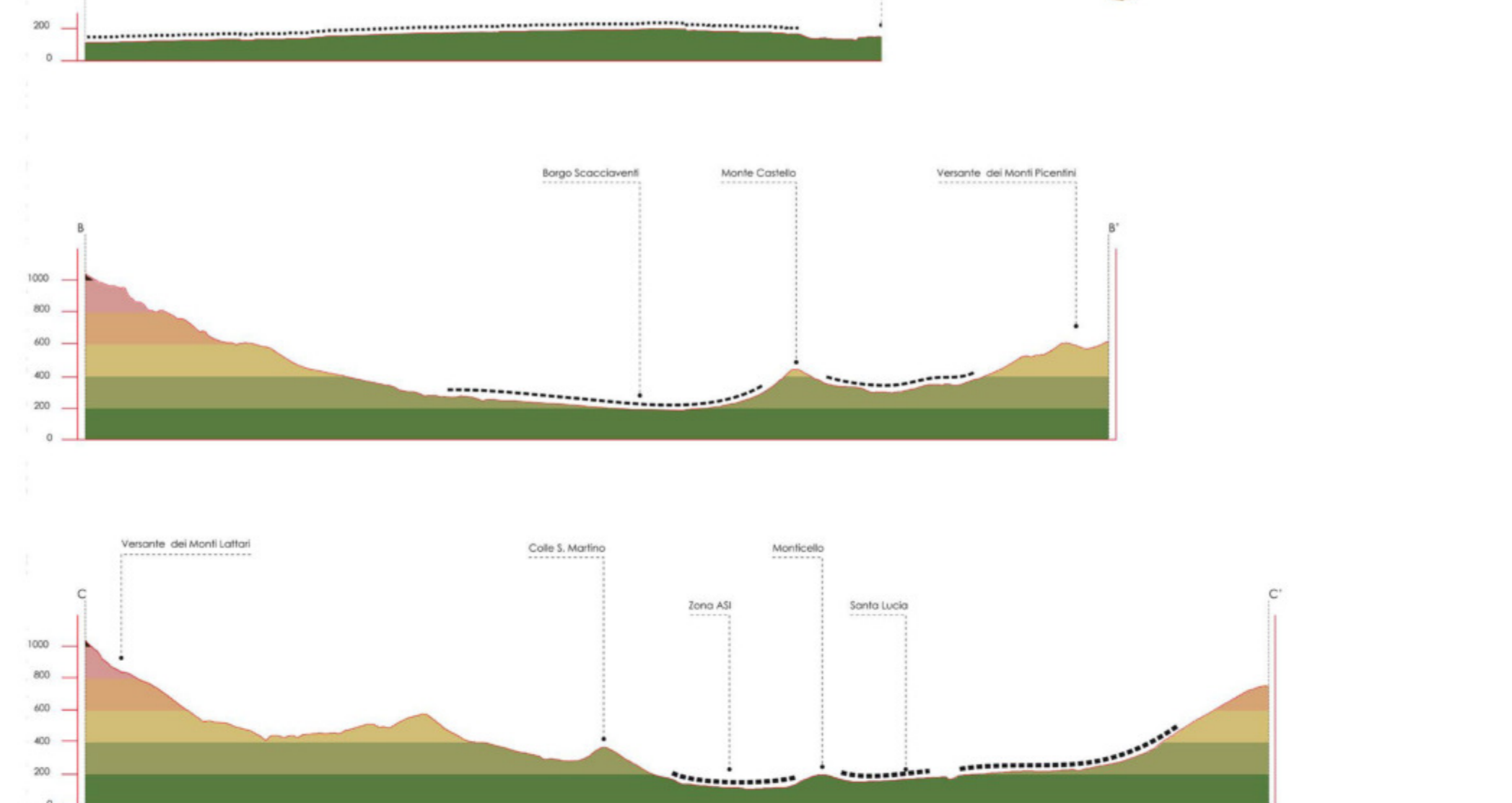
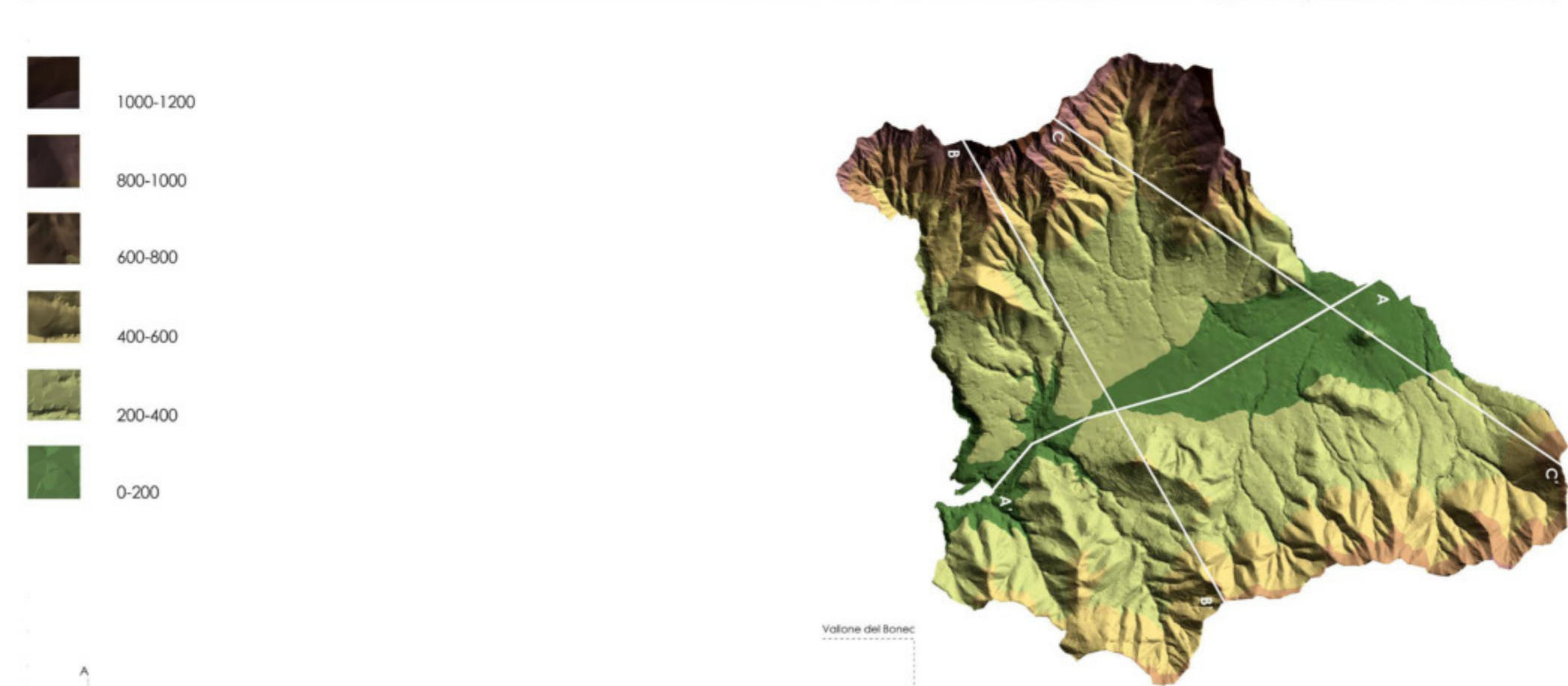

l'asimmetria dei due versanti

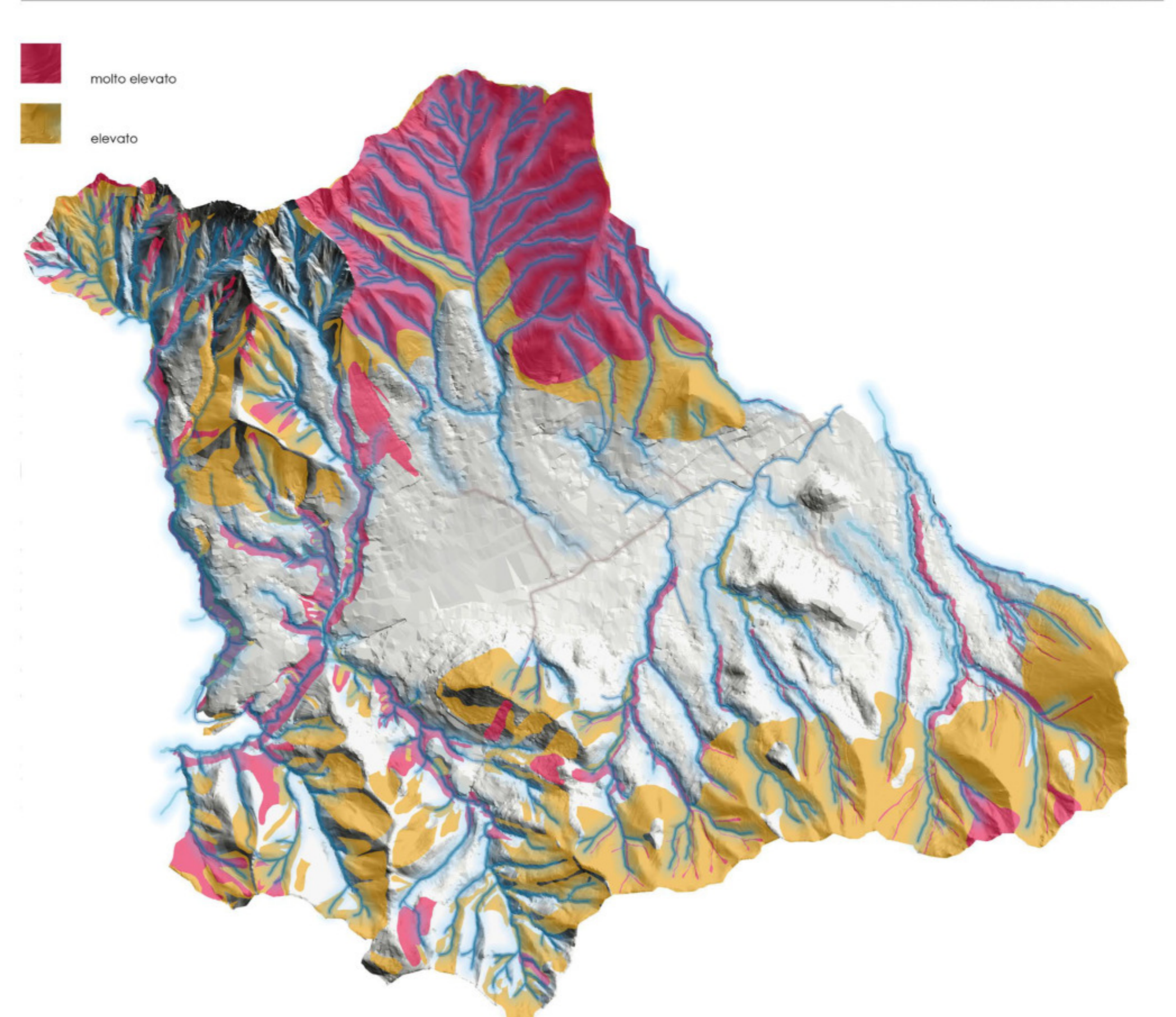

le aree di criticità e di pericolo

