PUC
CAVA DE' TIRRENI
PIANO URBANISTICO COMUNALE

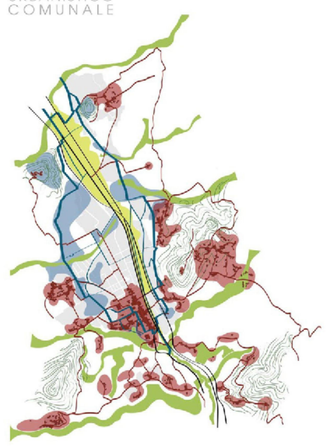

**PRELIMINARE DI PIANO URBANISTICO COMUNALE**

D.G.C. n° 48 del 01.03.2018

**Sindaco**
Dott. Vincenzo Servalli

**Assessore all'Urbanistica Governo del Territorio**
Arch. Giovanna Minieri

**Il Settore Governo del Territorio**
*Delegato e progettista capogruppo*
*Ing. Antonino Attanasio*

*Gruppo di progettazione - progettisti firmatari*
*Arch. Alberto Angrisani;*
*Arch. Adelchi De Stefano;*
*Arch. Gerardo Russo*

*Rapporto preliminare e Rapporto ambientale*
*Arch. Valentina Tallercio*

*Attività di supporto*
*Arch. Vincenzo Pepe*

*Responsabile Unico del Procedimento per la redazione del PUC*
*Arch. Laura Pellegrino*

*Assistenti amministrativi*
*Sig. Rosa Fiacanro;*
*Sig. Virginia Trapanese*

**Consulenti per la redazione del PUC**
*Coordinatore Scientifico*
*Prof. Arch. Carlo Gasparrini*

*Aspetti paesaggistici e ambientali*
*Prof. Arch. Vito Cappiello*

*Aspetti della mobilità sostenibile e delle infrastrutture di trasporto*
*Ing. Giulio Vallhe*

*Valutazione di fattibilità economico - finanziaria*
*Dott. Ettore Cinque*

*Valutazione Ambientale Strategica*
*Arch Severino Parrella*

*Adeguamento e completamento Tavole Analisi*
*Arch. Simona Sibilli*

**A DESCRIZIONI ED INTERPRETAZIONI**

**A4 USI E DIRITTI**

**A4.2c** SINTESI DELL'ANAGRAFE EDILIZIA
(Aggiornamento A.E. al 2016)
*Usi prevalenti* scala 1:10 000

## USI PREVALENTI

### *Edifici ad uso specializzato*

- Residenziale
- Rurali
- Turistico ricettivo
- Commerciale
- Parcheggio
- Produttivo
- Servizi
- Depositi/cantine e altro

### *Edifici ad uso integrato*

- Residenziale - Terziario
- Residenziale - Produttivo
- Commerciale - Produttivo
- Commerciale - Residenziale
- Commerciale - Terziario

- Immobili dismessi (2017)
- Edifici non censiti

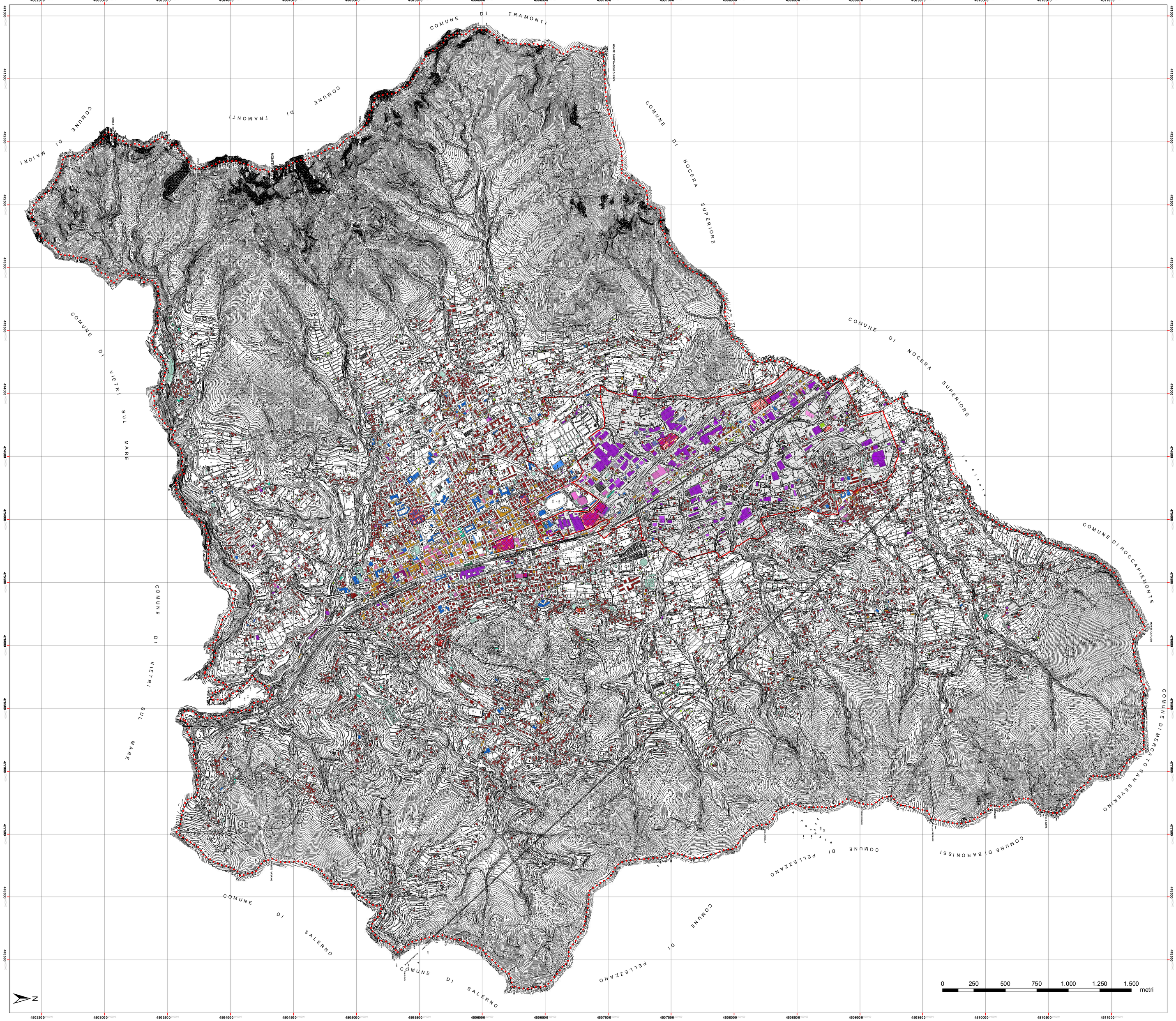


*Elaborazione dati su Carta Tecnica Regionale 2011*

*Limite comunale - catastale 2008*

*Perimetro zona ASI*

*Perimetro stralcio zona ASI*
(approvato con Delibera di Consiglio Provinciale n.35 del 7.5.1999)