PUC
CAVA DE' TIRRENI
PIANO URBANISTICO COMUNALE

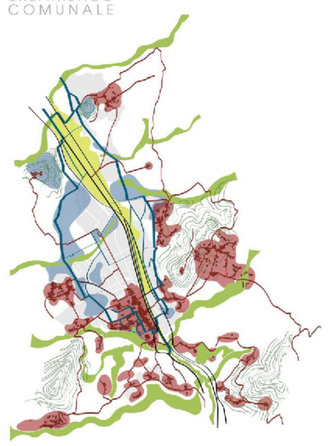

PRELIMINARE DI PIANO URBANISTICO COMUNALE

D.G.C. n° 48 del 01/03/2016

Sindaco
Dott. Vincenzo Servalli

Assessore all'Urbanistica
Governo del Territorio
Arch. Giovanna Minieri

Il Settore
Governo del Territorio
Dirigente e progettista capogruppo
Ing. Antonino Attanasio

Gruppo di progettazione - progettisti firmatari
Arch. Alberto Angrisani;
Arch. Aniello De Stefano;
Arch. Gerardo Russo

Rapporto preliminare e Rapporto ambientale
Arch. Valentina Tallercio

Attività di supporto
Arch. Vincenzo Pepe

Responsabile Unico del Procedimento
per la redazione del PUC
Arch. Laura Pellegrino

Assistenti amministrativi
Sig. Rosa Falcone;
Sig. Virginia Trapanese

Consulenti per la redazione del PUC
Coordinatore Scientifico
Prof. Arch. Carlo Gasparrini

Aspetti paesaggistici e ambientali
Prof. Arch. Vito Cappiello

Aspetti della mobilità sostenibile e delle
infrastrutture di trasporto
Ing. Giulio Vafire

Valutazione di fattibilità economico - finanziaria
Dott. Ettore Cinque

Valutazione Ambientale Strategica
Arch Saverio Parrella

Adeguamento e completamento Tavole Analisi
Arch. Simona Siddi

A DESCRIZIONI ED INTERPRETAZIONI

A4 USI E DIRITTI

A4.3c DOTAZIONI TERRITORIALI

scala 1:10 000

SPAZI PUBBLICI E PER LE ATTIVITA' COLLETTIVE (D.M. 1444/68)

Attrezzature pubbliche e ad uso pubblico esistenti di livello locale

Aree per attrezzature private ad uso pubblico

A - Aree per l'istruzione: asili nido, scuole materne e scuole dell'obbligo

B - Aree per attrezzature di interesse comune:

B1 - Amministrative e per pubblici servizi

B2 - Religiose

B3 - Culturali e ricreative

P - Aree per parcheggi pubblici

V - Aree per spazi pubblici attrezzati a parco e per il gioco e lo sport

V1 - Impianti sportivi

V2 - Parchi e giardini

V3 - Spazi pubblici di aggregazione (Piazze, spazi pubblici attrezzati etc.)

F - Attrezzature pubbliche e ad uso pubblico esistenti di livello territoriale

F1 - Aree per l'istruzione superiore

F2 - Attrezzature sanitarie ed ospedaliere

F3 - Parchi territoriali

S - Attrezzature Speciali

Elaborazione dati su Carta Tecnica Regionale 2011

Limite comunale - catastale 2008

Perimetro zona ASI
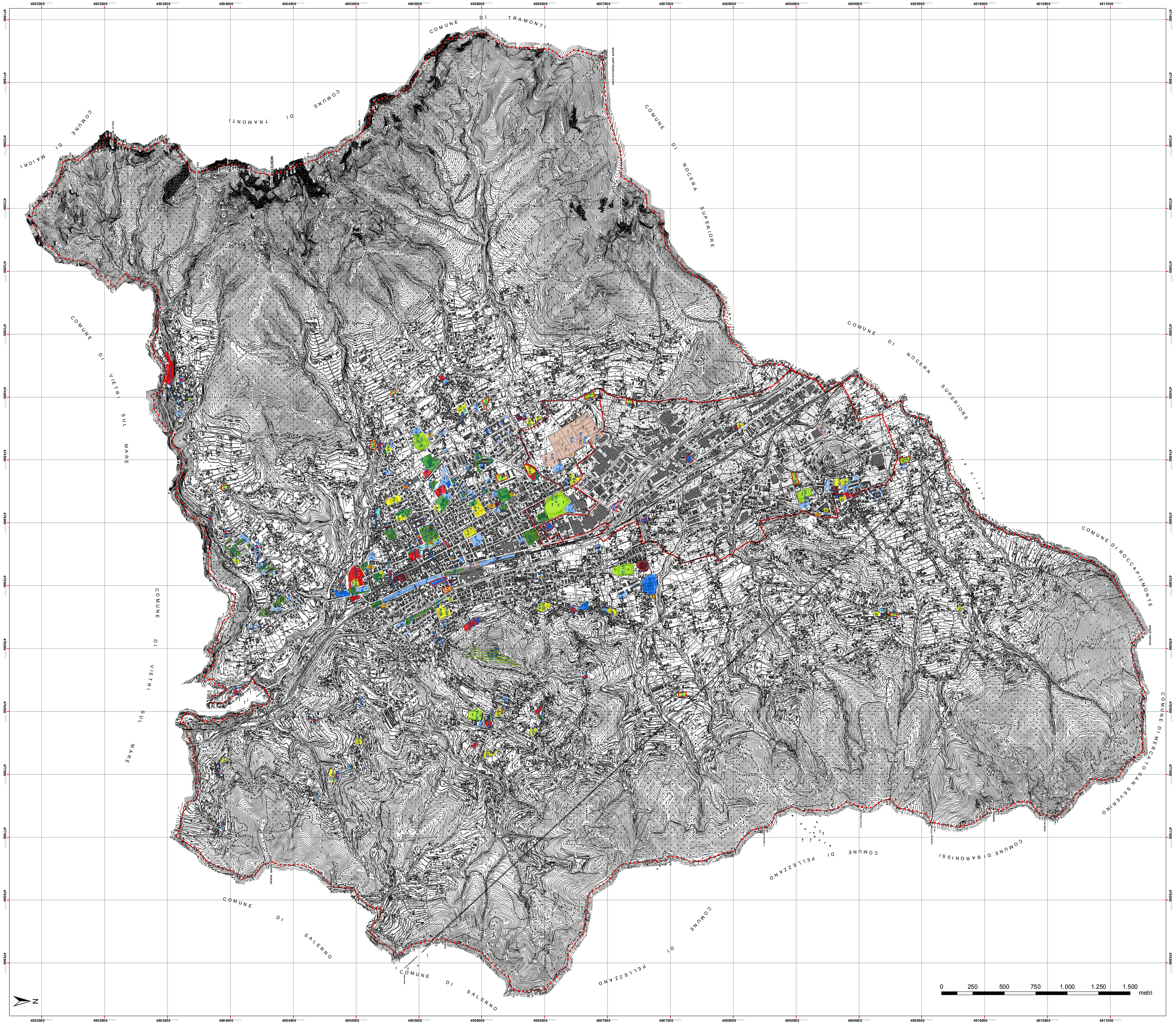
Perimetro stralcio zona ASI
(approvato con Delibera di Consiglio Provinciale n.35 del 7.5.1999)