PUC
CAVA DE' TIRRENI
PIANO URBANISTICO COMUNALE

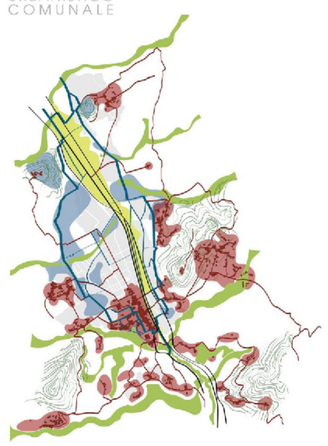

PRELIMINARE DI PIANO URBANISTICO COMUNALE

D.G.C. n° 48 del 01/03/2011

Sindaco
Dott. Vincenzo Servalli

Assessore all'Urbanistica Governo del Territorio
Arch. Giovanna Minieri

Il Settore Governo del Territorio
Delegato e progettista capogruppo
Ing. Antonino Attanasio

Gruppo di progettazione - progettisti firmatari
Arch. Alberto Angrisani;
Arch. Adelchi De Stefano;
Arch. Gerardo Russo

Rapporto preliminare e Rapporto ambientale
Arch. Valentina Tallercio

Attività di supporto
Arch. Vincenzo Pepe

Responsabile Unico del Procedimento per la redazione del PUC
Arch. Laura Pellegrino

Assistenti amministrativi
Sig. Rosa Falcone;
Sig. Virginia Trapanese

Consulenti per la redazione del PUC
Coordinatore Scientifico
Prof. Arch. Carlo Gasparrini

Aspetti paesaggistici e ambientali
Prof. Arch. Vito Cappiello

Aspetti della mobilità sostenibile e delle infrastrutture di trasporto
Ing. Giulio Vallhe

Valutazione di fattibilità economico - finanziaria
Dott. Ettore Cinque

Valutazione Ambientale Strategica
Arch Severino Parrella

Adeguamento e completamento Tavole Analisi
Arch. Simona Sidi

A DESCRIZIONI ED INTERPRETAZIONI

A4 USI E DIRITTI

A4.7 VINCOLI E PIANI SOVRAORDINATI:
Piano regionale di bonifica delle aree inquinate
Piano regionale delle attività estrattive
Elettrodotti
Vincoli relativi ad infrastrutture e servitù
Usi civici

scala 1:10.000

VINCOLI SOVRAORDINATI

DELIMITAZIONE CENTRO ABITATO

Delimitazione del centro abitato ai sensi dell'art. 4 del D.LGS 285 del 30.04.1992 e ss. mm. ii. (approvata con D.G.C. 69 del 21.02.2008)

FASCE DI RISPETTO E SERVITU'

Sede stradale - Autostrada (strada di tipo A) e S.S.18 (strada di tipo C/D)

Fascia di rispetto stradale (strada di tipo A) ai sensi dell'art.16 del D.lgs. 285/92 e ss. mm. ii.

Fascia di rispetto stradale (strada di tipo C/D) ai sensi dell'art. 16 del D.lgs. 285/92 e ss. mm. ii.

Sede ferroviaria

Fascia di rispetto ferroviario ai sensi dell'art. 49 DPR 753/80 e ss. mm. ii. (30 m)

LOCALIZZAZIONE DEGLI ELETTRODOTTI

Linee 20 KV (fascia dpa 3,2 m)

Linee 60 KV (fascia dpa 3,6 m)

Linee 150 KV (fascia dpa 12 m)

Linee 220 KV (fascia dpa 18 m)

Linee interrate

Facia di rispetto dagli elettrodotti esistenti (distanze di prima approssimazione)

Fascia di rispetto cimiteriale ai sensi dell'art. 338 del T.U. 1265/34

Servitù militare

Usi civici

SIN "BACINO IDROGRAFICO DEL FIUME SARNO"

Siti potenzialmente contaminati

PIANO REGIONALE DELLE ATTIVITA' ESTRATTIVE

Area di Cava 24SA dal 12/06/1967 - n. 65037_04

STABILIMENTI A RISCHIO DI INCIDENTE RILEVANTE (R.I.R.) AI SENSI DELL'ART. 15, COMMA 4 DEL D.Lgs. 1999, N, 334 e s.m.i.

G. &.O. DE PISAPIA ROBURGAS SPA - Deposito di gas liquefatti loc. Santa Lucia

Elaborazione dati su Carta Tecnica Regionale 2011
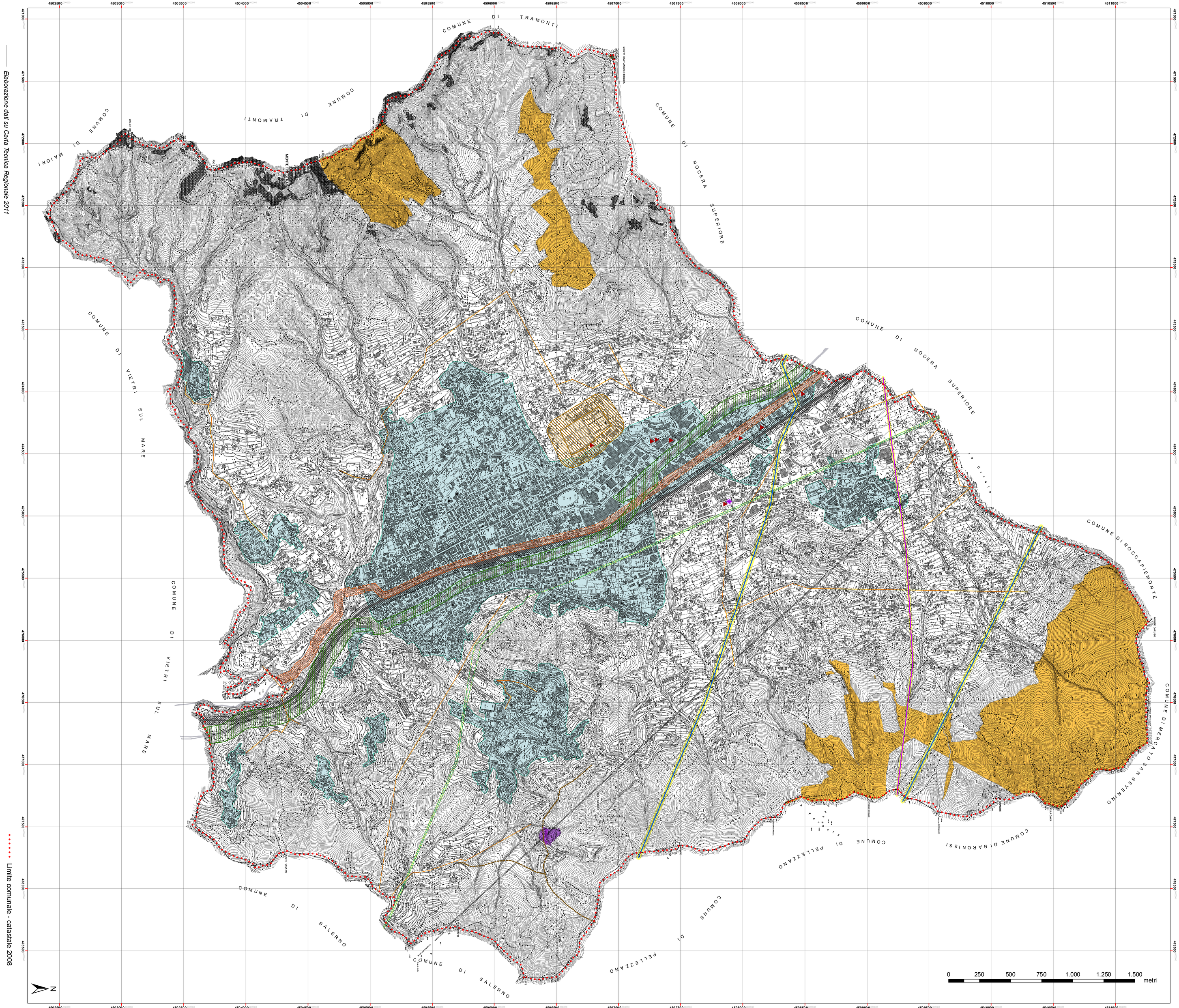
Limite comunale - catastale 2008