PUC
CAVA DE' TIRRENI
PIANO URBANISTICO COMUNALE

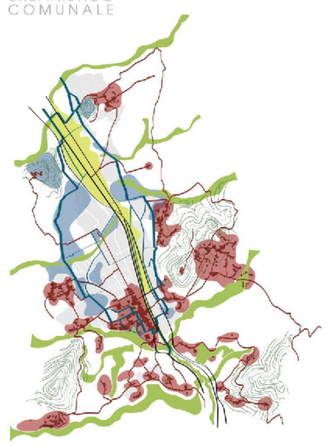

PRELIMINARE DI PIANO URBANISTICO COMUNALE

D.G.C. n° 48 del 01/03/2018

Sindaco
Dott. Vincenzo Servalli

Assessore all'Urbanistica Governo del Territorio
Arch. Giovanna Minieri

Il Settore Governo del Territorio
Delegato e progettista capogruppo
Ing. Antonino Attanasio

Gruppo di progettazione - progettisti firmatari
Arch. Alberto Angrisani;
Arch. Adelelio De Stefano;
Arch. Gerardo Russo

Rapporto preliminare e Rapporto ambientale
Arch. Valentina Tallercio

Attività di supporto
Arch. Vincenzo Pepe

Responsabile Unico del Procedimento per la redazione del PUC
Arch. Laura Pellegrino

Assistenti amministrativi
Sig. Rosa Falcone;
Sig. Virginia Trapanese

Consulenti per la redazione del PUC
Coordinatore Scientifico
Prof. Arch. Carlo Gasparrini

Aspetti paesaggistici e ambientali
Prof. Arch. Vito Cappiello

Aspetti della mobilità sostenibile e delle infrastrutture di trasporto
Ing. Giulio Vallhe

Valutazione di fattibilità economico - finanziaria
Dott. Ettore Cinque

Valutazione Ambientale Strategica
Arch Saverio Parrella

Adeguamento e completamento Tavole Analisi
Arch. Simona Sidi

A DESCRIZIONI ED INTERPRETAZIONI

A4 USI E DIRITTI

A4.8 VINCOLI E PIANI SOVRAORDINATI:
Vincolo paesistico D.M.12/06/1967
Vincolo idrogeologico R.D. n°3267 del 30/12/1923
Fascie fluviali Dlgs 42/2004 (art.142 lett. c)
Area S.I.C. da D.P.R. n°357 del 08/09/1997
scala 1:10.000

Elaborazione dal su Carta Tecnica Regionale 2011

Limite comunale - catastale 2008

VINCOLI SOVRAORDINATI

Vincolo idrogeologico ai sensi del Regio Decreto n. 3267 del 30.12.1923

Vincolo Paesistico ai sensi del D.M. del 12.06.1967 (Dichiarazione di notevole interesse pubblico dell'intero territorio del comune di Cava de' Tirreni)

Vincolo paesaggistico ai sensi dell'art.142 comma1 lett. c) del D.lgs.n. 42/2004 e ss. mm. ii: " i fiumi, i torrenti, i corsi d'acqua iscritti negli elenchi previsti dal testo unico delle disposizioni di legge sulle acque ed impianti elettrici, approvato con regio decreto 11 dicembre 1933, n. 1775, e le relative sponde o piedi degli argini per una fascia di 150 metri ciascuna".

RETICOLO IDROGRAFICO

Alveo strada

Reticolo idrografico

Tratto tombato

RETE NATURA 2000

AREE SIC (Direttiva 92/43/CEE "Habitat" - attuazione con D.P.R. 8.9.97 n. 357)
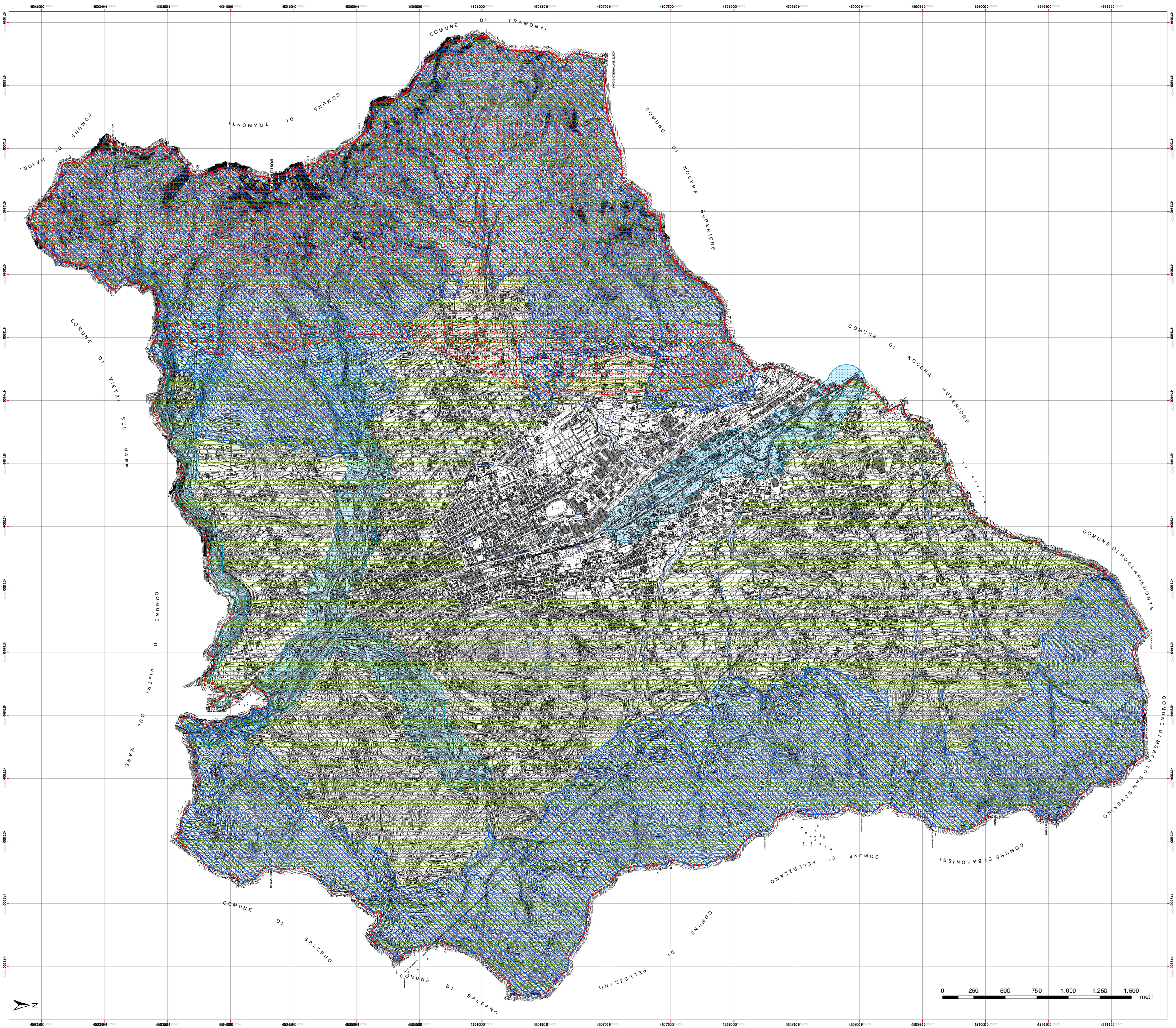
Perimetro in territorio di Cava de' Tirreni del sito di interesse comunitario SIC-IT8030008 "Dorsale dei Monti Lattari"